

Obec Rajecká Lesná

Obecný úrad v Rajeckej Lesnej, Rajecká Lesná č.82, 013 15 Rajecká Lesná

Č.j.: 04/948/2020-Lŕ
Č. záznamu: 04/948/2020/1
Vybavuje: Ing. Miroslava Lőrincová
Tel: 041/507 65 15, 0917 250 153
E-mail: miroslava.lorincova@rajec.sk

dňa 25.8.2020

OBECNÝ ÚRAD RAJECKÁ LESNÁ DOŠLÁ POŠTA	
Došlo dňa:	27. 08. 2020
Evid. číslo: 948/2020	Vybavuje:
Prílohy:	

OZNÁMENIE

O SPOJENÍ ÚZEMNÉHO A STAVEBNÉHO KONANIA, O ZAČATÍ SPOJENÉHO KONANIA A NARIADENIE ÚSTNEHO POJEDNÁVANIA

Ing. Miroslav Kollár, 013 15 Rajecká Lesná 399,
Tatiana Kollárová, 013 15 Rajecká Lesná 399

(ďalej len "stavebník") dňa 17.8.2020 podal žiadosť o vydanie stavebného povolenia na stavbu:

Rodinný dom s garážou

na pozemku register "C" parc. č. 8352, 8353 v katastrálnom území Rajecká Lesná. Uvedeným dňom bolo začaté spojené územné a stavebné konanie.

Stavba obsahuje:

- Rodinný dom
- garáž
- kanalizačná prípojka a žumpa
- elektrická NN prípojka- domová časť

Obec Rajecká Lesná, ako stavebný úrad príslušný podľa § 117 zákona č. 50/1976 Zb. o územnom plánovaní a stavebnom poriadku (stavebný zákon) v znení neskorších predpisov oznamuje podľa § 39a ods. 4 stavebného zákona spojenie územného konania so stavebným konaním, podľa § 61 ods. 1 stavebného zákona začatie spojeného územného a stavebného konania a súčasne nariaduje na prerokovanie predloženej žiadosti ústne pojednávanie spojené s miestnym zisťovaním na deň

17. septembra 2020 o 9:00 hodine

so stretnutím pozvaných malá zasadačka, Mestský úrad, Nám. SNP 2/2, 015 01 Rajec.

Účastníci tohto správneho konania môžu svoje námietky uplatniť najneskôr pri tomto pojednávaní, inak sa na ne nebude prihliadať. V rovnakej lehote môžu oznámiť svoje stanovisko dotknuté orgány a organizácie, inak podľa § 61 ods. 6 stavebného zákona bude považované ich stanovisko za kladné. Účastníci konania môžu nahliadnuť do podkladov rozhodnutia (Mesto Rajec, Nám. SNP 2/2, 015 22 Rajec, po telefonickom dohovore).

Poučenie:

Účastníci konania sa môžu pred vydaním rozhodnutia vyjadriť k jeho podkladom, prípadne navrhnúť ich doplnenie. K pripomienkam a námietkam, ktoré boli alebo mohli byť uplatnené v územnom konaní alebo pri prejednávani územného plánu zóny sa podľa § 61 ods. 1 stavebného zákona nebude prihliadať. Ak si niektorý z účastníkov konania zvolí svojho zástupcu, tento musí predložiť písomnú plnú moc toho účastníka konania, ktorý sa dal zastupovať.

Toto oznámenie musí byť vyvesené na úradnej tabuli mesta /obce/ na dobu 15 dní.

..... *I. L. O. P. B. O. O.*

Zvesené dňa:

Pečiatka a podpis orgánu, ktorý potvrdzuje vyvesenie a zvesenie oznámenia.

Doručí sa:

účastníci (doručenky)

Ing. Miroslav Kollár, Rajecká Lesná súp. č. 399, 013 15 Rajecká Lesná

Tatiana Kollárová, Rajecká Lesná súp. č. 399, 013 15 Rajecká Lesná

Ing. Peter Tarábek, Rajecká Lesná súp. č. 636, 013 15 Rajecká Lesná

Mária Rešitková, Nová súp. č. 9/8, 914 51 Trenčianske Teplice

Vojtech Bôtoš, Zdeňka Fibicha súp. č. 2624/17, 43401 Most, Česká republika

dotknuté orgány

Stredoslovenská Distribučná, a.s., Pri Rajčianke súp. č. 2927/8, 010 47 Žilina

SPP-D a.s., Mlynské Nivy súp. č. 44, 825 19 Bratislava

Slovak Telekom a.s., Bajkalská súp. č. 28, 817 62 Bratislava

SeVaK a.s., Bôrická cesta súp. č. 1960, 010 57 Žilina

OU OSŽP OPaK, Vysokoškolákov súp. č. 8556/33b, 010 08 Žilina

Doručí sa verejnou vyháškou:

Milan Zbýňovec, súp. č. 304, 013 15 Rajecká Lesná

ostatný(i)

Obec Rajecká Lesná, Rajecká Lesná súp. č. 82, 013 15 Rajecká Lesná

SITUÁCIA

M 1:250

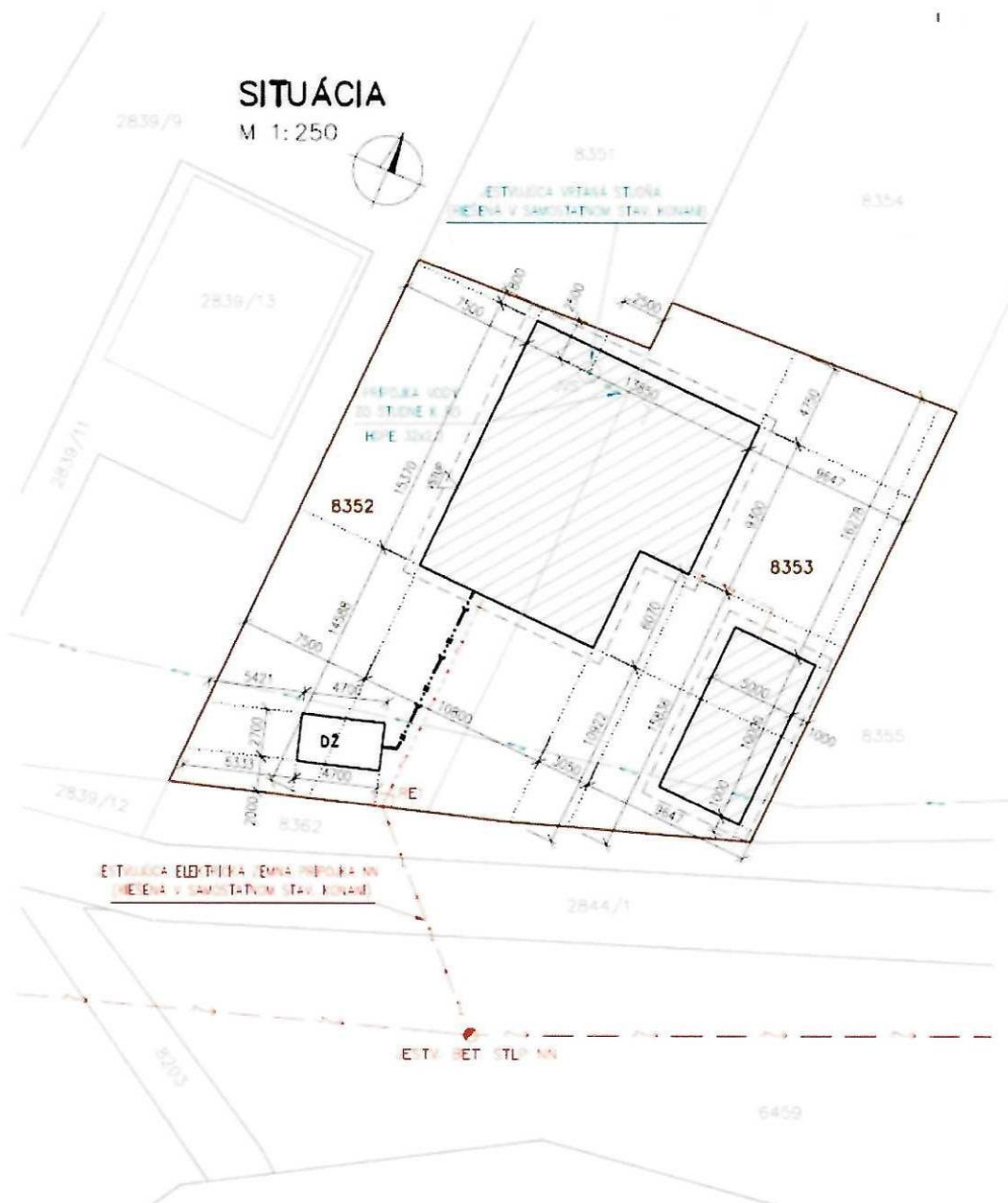

POHĽAD ULIČNÝ

M 1:250

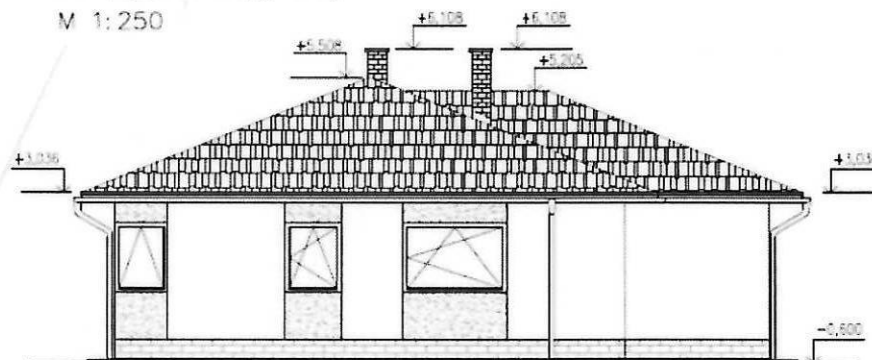

LEGENDA

- KANALIZÁCIA
- JE TUKAJÚCE VZDUŠNÉ VEJENIE NN
- JE TUKAJÚCE ELEKTRIČKA ŽEMNÁ PRÍPOJKA NN (RIEŠENÁ V SAMOSTATNOM STAV KONANÍ)
- EXISTUJÚCI VODOVOD
- NAVRHOVANÁ VODOVODNÁ PRÍPOJKA ZO STUDNE
- NAVRHOVANÁ ELEKTRIČKA ŽEMNÁ PRÍPOJKA NN
- RIEŠENÉ PARIELY (HRANIE POZEMKOV KONANÍ)
- HE** UMÍSTENIE JE S VUJÚCEHO ELEKTROMER, ROZVÁDZAČA (RIEŠENÝ V SAMOSTATNOM STAV KONANÍ)
- DŽ** DOMOVÁ ŽEMPA
- VS** VRTANÁ DOMOVÁ STUDŇA (RIEŠENÁ V SAMOSTATNOM STAV KONANÍ)

POZNÁMKA : PRED ZAČATÍM VÝKOPOVÝCH PRÁČ PRESNE VYTVÝŤ VŠETKY PODZEMNÉ VEJENIA A PRI VÝKOPOCH DBAŤ, ABY NEDOŠLO K ŽIHK PORUŠENÍM III PRI SÉBEHŤ, ALEBO KRÍŽOVANÍ PODZEMNÝCH VEJENÍ INŽINIERSKÝCH SÍŤÍ JE POTREBNÉ DODRŽAŤ STN 73 8005 .

SITUÁCIA

PROJEKTOVÁ DOKUMENTÁCIA V ROZSAHU
NA STAVEBNÉ POVOLENIE

±0,000=800mm NAD PŮVODNÝM TERÉNOM

PROJEKTANT ÚRAD:	ZODPOVEDNÝ PROJEKTANT	ING. M. KOLLAR	POPOBE	
	VYPRACOVANÝ	ING. M. KOLLAR	POPOBE <i>[Signature]</i>	
	KONTROLNÝ	ING. M. KOLLAR	POPOBE <i>[Signature]</i>	
	LEKTYR: OLEK PUBLIK	102		
VIA:	ŽILINA	PARC. LISTE	RAJECKÁ LESNÁ	
NAZOV ÚRAD:	RODINNÝ DOM		DATEM	APRIL 2020
	NOVOSTAVBA, RAJECKÁ LESNÁ parc.č.8352,8353		PLÁN	2 46
			MEZKA	1:250
			STYL	OSP