



Orange Slovensko, a.s.  
Metodova 8,821 08 Bratislava  
IČO 35697270, IČ DPH 2020310578  
Zapísaná v obchodnom registri Okr. súdu BA 1 v odd. Sa vo vložke 1142/B

OBECNÝ ÚRAD RAJECKÁ LESNÁ BOŠLÁ POŠTA	
Došlo dňa:	10. 03. 2026
Evid. číslo:	310/2026
Prílohy:	vydavateľ

**VEC: OZNÁMENIE O ZAČATÍ prác a výkonu oprávnení vyplývajúcich z § 66 ods. 1 zákona 452/2021 Z.z.o elektronických komunikáciach v znení neskorších predpisov**

Spoločnosť Orange Slovensko, a.s. IČO:35697270, Metodova 8,821 08 Bratislava ako držiteľ povolenia a prevádzkovateľ verejnej komunikačnej siete v zmysle zákona č.452/2021 Z.z.o elektronických komunikáciach v znení neskorších predpisov (ďalej len „ZEK“), v zastúpení f. MICHLOVSKÝ, spol. s r. o. so sídlom Letná 796/9, 92101 Piešťany, **týmto oznamuje začatie stavby a stavebných prác súvisiacich s realizáciou Optickej trasy „RFO-206-RJLE-ZBYN (Rajecká lesná Zbyňov)“** („ďalej len stavba“).

Stavba bola povolená územným rozhodnutím č. 415/2024/OIVaŽP/2025/3064/UR/03-L6 zo dňa 25.4.2025, právoplatným 26.6.2025, vydaným mestom Rajec. Účelom a cieľom stavby je rozšírenie optickej trasy na optickú sieť z dôvodu zvýšenia jej prenosovej kapacity v danom okolí. Stavba bude začatá **13.4.2026** a bude realizovaná na nehnuteľnostiach : k.ú. Zbyňov, Kľače, Rajec, Šuja, Rajecká Lesná vid'. **priložená polohopisná situácia**, za účelom realizácie stavby vstúpime na tieto nehnuteľnosti v nevyhnutnom čase a v nutnom rozsahu pre jej vybudovanie. Po ukončení stavebných prác budú nehnuteľnosti uvedené do predošlého stavu.

**Realizátorom stavby pre spoločnosť Orange Slovensko, a.s. je spoločnosť MICHLOVSKÝ, spol. s r. o. Letná 796/9, 92101 Piešťany, Ján Lauroško +421 905 811 035.**

Vzhľadom na začatie prác by sme Vás chceli informovať, že v zmysle ust. § 21 ods. 1 a 2 ZEK č.452/2021 patria stavebníkovi - spoločnosti Orange Slovensko, a.s. v súvislosti s predmetnými nehnuteľnosťami viaceré oprávnenia a to v naslednom rozsahu:

*Podnik (pozn. spoločnosť Orange Slovensko, a.s.) môže v nevyhnutnom rozsahu a ak je to vo verejnom záujme :*

- a) zriaďovať a prevádzkovať verejné siete a stavať ich vedenia na cudzej nehnuteľnosti.*
- b) vstupovať v súvislosti so zriaďovaním prevádzkovaním opravami a údržbou vedení na cudziu nehnuteľnosť.*
- c) vykonávať nevyhnutné úpravy pôdy a jej porastu, najmä odstraňovať a okliesňovať stromy a iné porasty ohrozujúce bezpečnosť a spoľahlivosť vedenia ak to po predchádzajúcej výzve neurobí vlastník alebo užívateľ pozemku.*

V zmysle ust. § 21 ods. 1,2 ZEK *.Podnik ktorý poskytuje verejnú sieť je povinný pri výkone práv podľa odseku 1 počínať si tak, aby nespôsobil škodu na nehnuteľnostiach alebo porastoch, a ak sa jej nedá vyhnúť, aby ju obmedzil na najmenšiu možnú mieru. O začatí výkonu práva je povinný upovedomiť vlastníka alebo užívateľa dotknutej nehnuteľnosti najmenej 15 dní vopred. Z dôvodu havárie výkonu práv podľa zmluvy o poskytovaní verejných služieb alebo poruchy na vedení môže podnik vstúpiť na cudziu nehnuteľnosť aj bez predchádzajúceho upovedomenia, v takom prípade upovedomí vlastníka alebo užívateľa bezodkladne.*

Na základe vyššie uvedených skutočností je spoločnosť Orange Slovensko, a.s. oprávnená zriadiť predmetnú stavbu, ktorej skutočná realizácia bola povolená príslušným stavebným úradom, o. i. aj na predmetných nehnuteľnostiach a vlastníci resp. užívatelia dotknutých nehnuteľností sú povinní strpieť jej realizáciu a nebrániť spoločnosti Orange Slovensko, a.s. resp. jej dodávateľovi (realizátorovi stavby) v zriadení tejto stavby a vo vstupe na predmetné nehnuteľnosti.

Oznámenie o začatí výkonu prác a oprávnení, ktoré ste práve obdržali je splnením oznamovacej povinnosti, ktorú je spoločnosť Orange Slovensko a.s. povinná dodržať pred skutočným začatím prác na predmetných nehnuteľnostiach a pred začatím výkonu oprávnení vyplývajúcich z § 21 ods. 1 ZEK. Tento oznam bude taktiež vyvesený na verejne dostupnom mieste po dobu 30 dní spôsobom v mieste obvyklom.

Veríme, že sme dostatočne vysvetlili vzniknutú situáciu a nič nebude brániť v realizácii stavby spoločnosti Orange Slovensko, a.s. v zmysle právoplatného rozhodnutia stavebného úradu. V prípade otázok či doplnenia informácií kontaktujte realizátora uvedeného vyššie v ozname.

**Ďakujeme za pochopenie pri nevyhnutných obmedzeniach počas stavebných prác !**

Vyvesené : 10. 03. 2026

Zvesené :

Ján Lauroško - Stavbyvedúci

1084 toto rozhodnutie sa stalo právoplatným  
dňa 26.06.2025  
vykonateľným dňa 26.06.2025  
podpis: [redacted]

**MESTO RAJEC**  
**Stavebný úrad**  
Nám. SNP 2/2, 015 01 Rajec

415/2024/OIVaŽP/2025/3064/UR/03-L6

V Rajci 25.04.2025

## ÚZEMNÉ ROZHODNUTIE

Mesto Rajec, ako stavebný úrad (ďalej len "stavebný úrad") príslušný podľa § 119 ods. 1 zákona č. 50/1976 Zb. o územnom plánovaní a stavebnom poriadku (stavebný zákon) v znení neskorších predpisov (ďalej len "stavebný zákon") a § 5 písm. a) bod. 1 zákona č. 608/2003 Z.z. o štátnej správe pre územné plánovanie, stavebný poriadok a bývanie a o zmene a doplnení zákona č. 50/1976 Zb. o územnom plánovaní a stavebnom poriadku (stavebný zákon) v znení neskorších predpisov, v územnom konaní posúdil podľa § 32 až §40 stavebného zákona návrh na rozhodnutie o umiestnení stavby, ktorú dňa 13.09.2024 podal

**Orange Slovensko, a. s., Metodova 8, 825 01 Bratislava**  
v zastúpení: M-TEL, s. r. o., Južná trieda 68, 040 01 Košice

(ďalej len "navrhovateľ"), a na základe tohto posúdenia vydáva podľa § 39 a 39a stavebného zákona

### **rozhodnutie o umiestnení stavby,**

ktorým sa určuje stavebný pozemok, umiestňuje sa stavba na ňom, určujú sa podmienky na umiestnenie stavby, určujú sa požiadavky na obsah projektovej dokumentácie a čas platnosti rozhodnutia, pre stavbu :

**"RFO-206-RJLE-ZBYN (Rajecká Lesná- Zbyňov) "**

**Líniová stavba**

**(ďalej len "stavba") na pozemkoch v katastrálnom území Zbyňov, Kľače, Rajec, Šuja, Rajecká Lesná, okres Žilina.**

**Druh a účel povolovanej stavby:** Inžinierska stavba

**Popis stavby:**

Cieľom stavby je vybudovanie novej regionálnej trasy Rajecká Lesná - Zbyňov a pripojenie dvoch základňových staníc ZS 0135BB Holého Rajec a 0321BB Rajecká Lesná spoločnosti Orange Slovensko, a.s. na optickú sieť.

Navrhovaná trasa vychádza od nového servisného bodu SP1 ( Service Point) vybudovaného na existujúcej regionálnej trase optického kábla spoločnosti Orange Slovensko a.s. Trasa od SP1 pokračuje v zeleni, trasa riadeným podvrtom prekríži železničnú trať ŽSR 126: ŽILINA - RAJEC v mieste 17,465 žkm a súčasne aj cestu cesty I. triedy č. 64 v mieste 184,925 km. Trasa podvrtom prekríži bezmenný vodný tok ID: 37671 a ďalej pokračuje trávnatým porastom, podvrtom prekríži vodný tok ID: 37682 a ďalej pokračuje trávnatým porastom k potoku Kľače. Trasa prekríži podvrtom vodný tok Kľače v mieste 0,955 rkm a

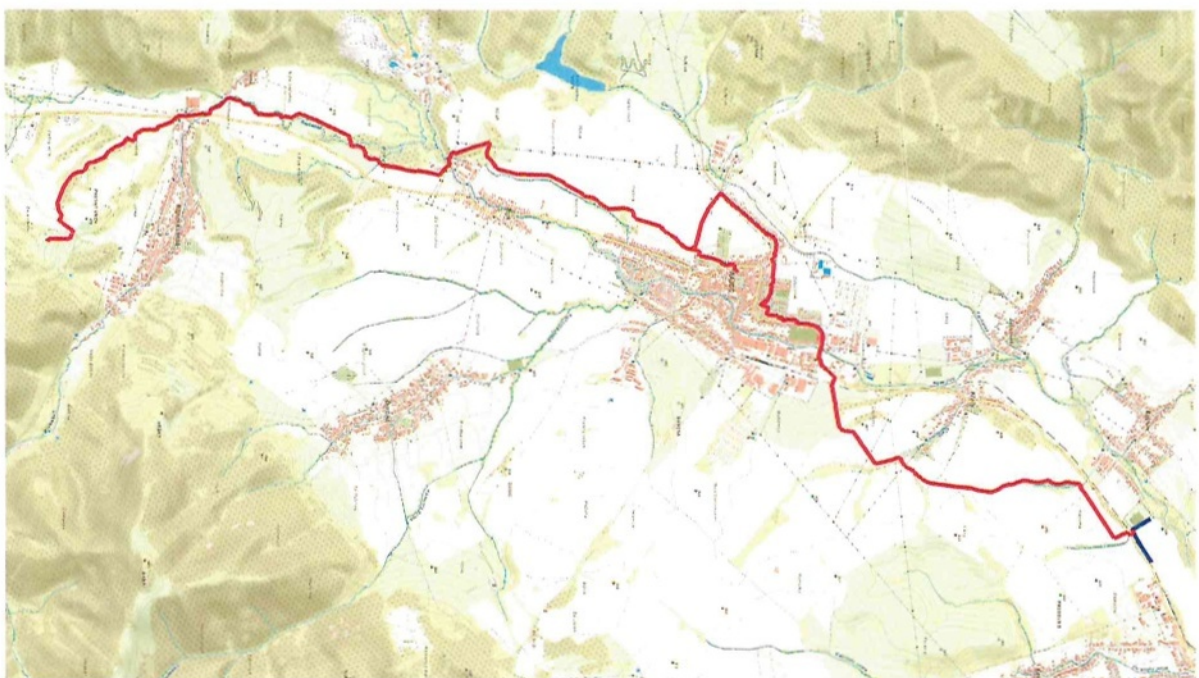

**LEGENDA:**  
Nemývaná úzsa  
Evidenčná úzsa OK

„Mapový podklad © Úrad geodézie, kartografie a katastra Slovenskej republiky“

RFO-206-RJLE-ZBYVN (Rajecká Lesná - Zbyňov)

Mapa širších vzťahov



MATEL s.r.o. Juhová ulica 68  
040 01 Kežmarok

0772025

Ing. R. Nagy

VYKRES Ľ.